

Jahreslosung 2020

Keyboard

Ich glaube; hilf meinem Unglauben!"
Markus 9,24

Text: Gisela Kibele
nach Markus 9,24
Musik: Gisela Kibele

Refrain



Herr, ich glau - be; hilf mei - nem Un - glau - ben.



Herr, ich glau - be; be; hilf mei - nem Un - glau - ben

Strophen

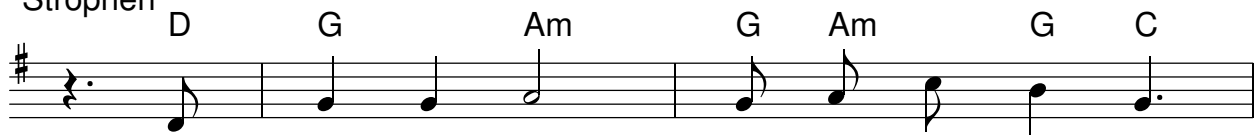

Ich glau - be, Gott, dass du mein Le - ben
Ich glau - be, Gott, in al - len Sor - gen
Ich glau - be, Gott, zu al - len Zei - ten
Ich glau - be Gott, dass du des Le - bens



in dei - ner Hand und e - wig hältst
bist du mir nah, weißt Hil - fe noch
weiß du schon, wie es wei - ter - geht
Er - fül - lung bist zu al - ler Zeit



Du wirst mir Le - bens - fül - le ge - ben,
Auch, wenn im Dun - kel sie ver - bor - gen,
Du wirst den Weg für mich be - rei - ten,
Lass kei - ne Stun - de mich ver - ge - bens

D G Am G Am G

Weil du dich mir zur Sei - te stellst.
zur rech - ten Zeit bringst du sie doch.
mich füh - ren; ja mein Ziel be - steht.
er - war - ten dei - ne E - wig - keit.

Refrain am Anfang des Liedes und beliebig nach den Strophen sowie am Ende.