

Jahreslosung 2020

Keyboard

Ich glaube; hilf meinem Unglauben!"
Markus 9,24

Text: Gisela Kibele
nach Markus 9,24
Musik: Gisela Kibele

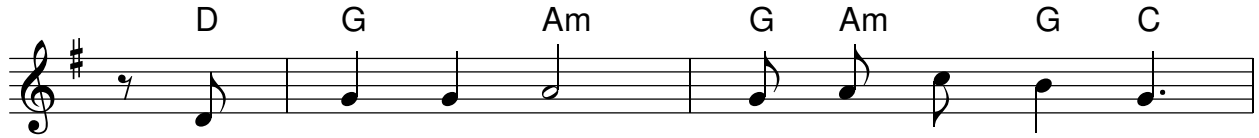

Ich glau - be, Gott, dass du mein Le - ben
Ich glau - be, Gott, in al - len Sor - gen
Ich glau - be, Gott, zu al - len Zei - ten
Ich glau - be Gott, dass du des Le - bens



in dei - ner Hand_____ und e - wig hältst_____
bist du mir nah_____, weißt Hil - fe noch_____
weißst du schon, wie_____ es wei - ter - geht_____
Er - fül - lung bist_____ zu al - ler Zeit_____



Du wirst mir Le - bens - fül - le ge - ben,
Auch, wenn im Dun - kel sie ver - bor - gen,
Du wirst den Weg für mich be - rei - ten,
Lass kei - ne Stun - de mich ver - ge - bens



Weil du dich mir zur Sei - te stellst.
zur rech - ten Zeit bringst du sie doch.
mich füh - ren; ja mein Ziel be - steht.
er - war - ten dei - ne E - wig - keit.